



Politiezone Getevallei

Politie

Hoegaarden, Landen, Linter, Tienen en Zoutleeuw



PolitieKrant

nr 1, september 2019

Burgemeester en korpschef aan het woord



Burgemeester
voorzitter politiecollege
politiezone Getevallei
Katrien Partyka

Beste lezer,

Samen met de burgemeesters van Hoegaarden, Landen, Linter, Tienen en Zoutleeuw zullen we verder werken aan veiligheid en leefbaarheid. Onze burgers verdienen immers een kwaliteitsvolle en vlotte dienstverlening. Voor ons is het belangrijk dat onze burgers zich veilig en goed voelen in onze stad!

Als bestuur hebben we gekozen voor een vrijwillige fusie, omdat dit voor onze burgers een meer efficiëntere en kwaliteitsvollere dienstverlening oplevert. In de politiezone zal er, dankzij de fusie, meer politie op straat zijn en dit zal u als burger merken. Daarnaast zullen de wijkagenten steeds meer aanwezig zijn op het terrein, waardoor zij nog meer

betrokken en aanspreekbaar zijn voor u als burger. In deze politiekraant worden alle wijkinspecteurs voorgesteld zodat u hen makkelijk kan bereiken.

Samen met al onze partners en vooral in dialoog met onze politiezone, zullen we werken aan een integraal veiligheidsplan waardoor de veiligheid in alle gemeentes zal stijgen. Er zal worden ingezet op preventie en dialoog door naar de burger te luisteren en samen toe te werken naar oplossingen.

Samen met onze partners werken wij aan een politiezone, waar iedereen zich goed en veilig voelt! Via deze politiekraant willen we u informeren over de veiligheid en de werking van ons korps.



Hoofddcommissaris van politie
Korpschef
Stephan Gilis

Beste lezer,

Als korpschef stel ik u met veel trots onze nieuwe politiezone Getevallei voor, die op 1 januari 2019 officieel van start ging. In 2018 werden alle voorbereidingen getroffen om als nieuwe politiezone van start te gaan. Met een oppervlakte van ongeveer 243 km², meer dan 73.000 inwoners en 176 medewerkers is deze politiezone de tweede grootste van het arrondissement Leuven.

Onze samenleving is voortdurend in verandering waardoor we als politiezone voor heel wat uitdagingen staan. Samen met de bestuurlijke en gerechtelijke overheden wil ik deze uitdagingen aanpakken en evolueren naar een vernieuwende en vooruitstrevende politiezone. Het is mijn ambitie om het politiekorps actief te organiseren, aan te sturen en te leiden in functie van een kwaliteitsvolle dienstverlening aan de burgers. U kan rekenen op een nog betere dienstverlening en een efficiënte aanpak

van de veranderende veiligheidsaspecten binnen onze samenleving.

Elke dag, proberen wij met onze gemotiveerde medewerkers zo goed mogelijk bij te dragen tot de veiligheid en leefbaarheid in onze maatschappij. Wij willen als politiezone vooral samen werken aan een veilige samenleving. Wij willen een politie in verbinding zijn, die dicht bij zijn burgers staat om zo goed mogelijk in te spelen op de lokale noden die er zijn.

Open communiceren en het informeren van onze burgers is voor ons erg belangrijk! Daarom willen wij met de uitgave van onze politiekraant de burger wegwijs maken in onze zone, alsook een betere kijk geven in de werking van onze politiezone. In deze editie kan u informatie vinden over onze fusie, onze contactgegevens, onze sociale media en website en kan u lezen wie uw contactpersonen zijn in uw wijk.

De slagzin van onze politiezone luidt dan ook: **#SamenMetRespect**

Het politiecollege

Politiezone Getevallei is een meergemeentezone die bestaat uit de vijf gemeenten Hoegaarden, Landen, Linter, Tienen en Zoutleeuw. De bevoegdheden inzake de organisatie en het beheer van het politiekorps worden in een meergemeentezone uitgeoefend door het politiecollege.

Het politiecollege wordt gevormd door de vijf burgemeesters van onze vijf verschillende gemeenten. De korpschef Stephan Gilis en de secretaris Liliane Vandegaer nemen deel aan de vergaderingen van het politiecollege, maar zijn er geen lid van. Het poli-

tiecollege stelt één van zijn leden aan als voorzitter, meerbepaald Katrien Partyka. De vergaderingen van het politiecollege zijn niet openbaar.

De korpschef licht het politiecollege in over de werking van zijn korps en de verschillende aspecten van het veiligheidsbeleid. Het politiecollege is op zijn beurt bevoegd om beslissingen te nemen rond personeel en financiën.

Wij stellen u graag het politiecollege voor met de vijf burgemeesters die mee bouwen aan de veiligheid in de gemeentes van politiezone Getevallei:



Jean-Pierre Taverniers
(burgemeester Hoegaarden)



Boudewijn Herbots
(burgemeester Zoutleeuw)



Gino Debroux
(burgemeester Landen)



Marc Wijnants
(burgemeester Linter)



Katrien Partyka
(burgemeester -
voorzitter Tienen)

De politieraad

De politieraad bestaat uit de gemeenteraadsleden die gekozen werden uit de verschillende gemeentes. Het aantal raadsleden wordt bepaald op basis van het aantal inwoners. De raadsleden worden aangesteld voor een periode van zes jaar. De politieraad van Getevallei bestaat uit 19 raadsleden. Daarnaast maken ook de vijf burgemeesters deel uit van deze raad.

De politieraad vergadert in principe vier keer per jaar en wordt samengeroepen door het politiecollege. De politieraad is verantwoordelijk voor het uitstippelen van de algemene koers van de politiezone en oefent controle uit op het beleid.

Op onderstaande foto ziet u de 19 politieraadsleden, de secretaris, de vijf burgemeesters en de korpschef.



Havet Filip (Hoegaarden), Verbaeten Joris (Hoegaarden), Vander Schelde Iris (Landen), Lintermans Gerty (Landen), Richelle Marc (Landen), Keppens Mark (Landen), Bouvin Patrick (Linter), Dewelde Joeri (Linter), Debroeck Jan (Tienen), Daenen Nele (Tienen), Hendrickx Rudi (Tienen), Loosen Peter (Tienen), Maes Bart (Tienen), Mombaers Jos (Tienen), Struyf Karin (Tienen), Vanluyten Daniël (Tienen), Vanderloock Liesbeth (Tienen), Tweepeninckx Viki (Zoutleeuw), Dumst Guy (Zoutleeuw)

Hoe kwam men tot een fusie van de politiezones?



Eind 2016 stemden de politieraden van de politiezones Tienen-Hoegaarden en LAN (Landen, Linter en Zoutleeuw) een intentieverklaring om over te gaan tot een fusie tussen beide politiezones, indien uit een vooronderzoek zou blijken dat die fusie haalbaar, doelmatig en doeltreffend zou zijn.

Om op deze vraag te kunnen antwoorden werd er door de respectievelijke korpschefs en hun medewerkers een haalbaarheidsstudie op touw gezet. Met deze studie ging men na of men met een fusie de dienstverlening aan de burgers kon verbeteren en of men de basistaken beter zou kunnen uitvoeren. Deze studie ging van start in 2017 en alle aspecten werden uitgebreid onderzocht. Zo werden er werkgroepen opgericht, medewerkers werden betrokken, sterktes en verbeterpunten van beide werkingen werden in kaart gebracht, partners werden uitgenodigd om hun visie te geven op de politiezorg in de toekomst.

Op 7 december 2017 werd het eindrapport voorgelegd aan beide politieraden. De resultaten toonden aan dat de basispolitiezorg aan de burgers door deze fusie duurzaam verbeterd kan worden en dat taken doeltreffender kunnen worden uitgevoerd. Daarenboven zal de fusie ook niet meer kosten en zullen we meer kunnen doen met dezelfde middelen. Beide politieraden beslisten dan ook om vrijwillig over te gaan tot een fusie van beide politiezones.

De fusie zorgt voor een ruimere dienstverlening, onder de vorm van ruimere openingsuren in onze kantoren, alsook een verhoogde beschikbaarheid van onze medewerkers. Daarnaast wordt er nog kwaliteitsvoller politiewerk geleverd en biedt het de mogelijkheid om te evolueren naar een moderne organisatie die de uitdagingen van de veranderende samenleving kan aanpakken.

Concreet zorgt dit voor u als burger voor enkele belangrijke zaken die u zeker zal opmerken:

- De wijkinspecteurs zijn een belangrijk aanspreekpunt voor onze burgers en net daarom werd hun aantal in de nieuwe politiezone verhoogd van 20 (1 per 3644 inwoners) naar 23 (1 op 3168 inwoners). In elke gemeente werden de wijkkantoren behouden en in bepaalde wijkkantoren werden de openingsuren verruimd zodat u er op ruime basis, tijdens wekdagen, terecht kan voor aangiftes/klachten of vragen.
- In onze politiezone zal er dag en nacht gepatrouilleerd worden door onze interventiediensten. Om de aanrijtijd minimaal te houden zullen onze ploegen patrouilleren in drie sectoren, die werden verdeeld over de ganse politiezone. Er zullen steeds minimaal drie ploegen op het terrein aanwezig zijn.
- Ook bij lokale evenementen zal politiezone Getevallei meer eigen personeel inzetten om zo goed mogelijk in te spelen op de lokale noden die er zijn.
- Onze verkeersdienst zal nog meer kunnen inzetten op verkeersveiligheid binnen de politiezone. Dankzij hun expertise en inzet streven we naar een nog veiligere politiezone.

De naam van onze zone kwam er niet zomaar...

Er werd goed nagedacht over de naam van onze nieuwe politiezone. Er werd een wedstrijd uitgeschreven om tot de meest passende naam te komen voor onze politiezone. Na tal van ideeën die werden voorgesteld, werd er uiteindelijk gekozen voor de naam GETEVALLEI.



Een erg logische keuze, als je de kaart van onze politiezone bekijkt. Het gebied de "Getevallei" situeert zich in het oostelijk gedeelte van het Hageland met onder meer de gemeenten Hoegaarden, Tienen, Landen, Linter en Zoutleeuw.

De Grote Gete of Tiense Gete is een waterloop die na samenvloeiing met de Kleine Gete de eigenlijke Gete vormt. Deze waterloop doorkruist onze politiezone op verschillende plaatsen.



De Kleine Gete en de Grote Gete verenigen zich in Budingen om vervolgens samen te vloeien tot de Gete.

Missie, visie en waarden

In de voorbereiding naar onze fusie hebben de medewerkers samen onderstaande missie, visie, waarden, slagzin en het logo van onze nieuwe politiezone uitgewerkt. Het werd een doordacht, duidelijk en korpsbreed gedragen resultaat waar wij ons als politiezone zullen voor engageren.

Missie

Politiezone Getevallei beschermt de democratische waarden en draagt bij tot de veiligheid voor iedereen. We staan dicht bij de bevolking en weten wat er leeft op ons grondgebied. We werken transparant samen, ook met onze partners, en zetten dienstverlening centraal.

Visie

PZ Getevallei levert een gelijkwaardige, kwaliteitsvolle politiezorg op mensenmaat, rekening houdend met én ingebed in een steeds veranderende omgeving. We spelen flexibel in op nieuwe criminaliteitsfenomenen, technologische evoluties en diversiteit in de samenleving. We vormen een coherent geheel van integere, gemotiveerde en betrouwbare medewerkers, met aandacht voor een informatiegestuurde aanpak. Teamwork dragen we hoog in het vaandel. Onze medewerkers nemen verantwoordelijkheid op en krijgen kansen om zichzelf te ontplooien. We werken samen, met respect voor iedereen.

Onze waarden

Professioneel
Zichtbaar
Gedreven
Eerlijk
Verantwoordelijk
Aanspreekbaar



#SamenMetRespect

Voorstelling van onze diensten

Om op een duurzame wijze een nog betere basispolitiezorg te kunnen leveren, werd goed nagedacht over de verdeling van de medewerkers in verschillende diensten, cellen, functionaliteiten en teams. De nieuwe organisatie moet immers een meerwaarde kunnen bieden ten aanzien van de beide bestaande korpsen. Op basis van de bevindingen uit de haalbaarheidsstudie, werd onderstaand organigram ontworpen.

De korpschef staat aan het hoofd van onze politiezone. Hij wordt bijgestaan door de beleidscel die instaat voor de beleidsondersteuning en de communicatie binnen de politiezone. Daarnaast is er ook de dienst interne werking die eventuele klachten/felicities zal onderzoeken en afhandelen. Vervolgens is er de directie operaties die overkoepelend werkt ten opzichte van de wijkwerking, interventiedienst en onthaal, verkeersdienst, lokale rechedienst en het lokaal informatiekruispunt. Tot slot is er een directie PLIF die instaat voor het beheer van personeel, logistiek, ICT en financiën van onze politiezone.

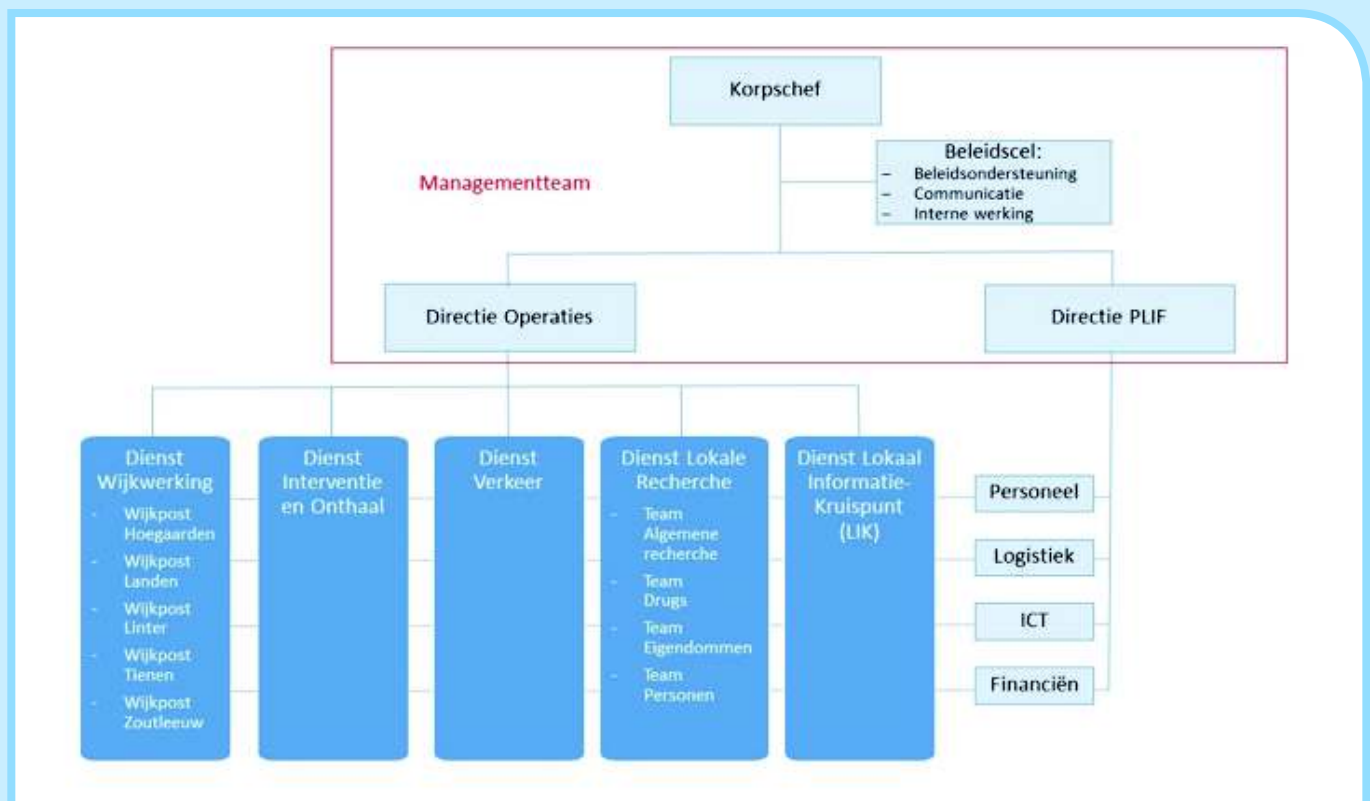

Enkele belangrijke contactgegevens:

Informatie over evenementen: PZ.Getevallei.Eventementen@police.belgium.eu

Informatie over wapens, wapenvergunningen: PZ.Getevallei.Wapens@police.belgium.eu

Informatie over een job bij de politie: PZ.Getevallei.PLIF@police.belgium.eu

Opmerkingen of feedback over onze communicatie: PZ.Getevallei.Communicatie@police.belgium.eu

Informatie over de inname van het openbaar domein: PZ.Getevallei.Vergunningen@police.belgium.eu

In contact komen met uw wijkagent www.politiegetevallei.be

De politiegebouwen

Om een politie in verbinding te zijn, vinden wij het belangrijk om zo dicht mogelijk bij onze burgers te staan. Onze wijkinspecteurs zijn een belangrijk eerste aanspreekpunt voor u als burger. Zij vervullen dan ook een centrale rol in onze politiezone. Dankzij de fusie werd het aantal wijkagenten in de nieuwe politiezone verhoogd van 20 (1 per 3644 inwoners) naar 23 (1 op 3168 inwoners).

De wijkinspecteurs zijn aanwezig in elke gemeente van onze politiezone. Aarzel niet om hen te contacteren wanneer u vragen heeft of een probleem wil bespreken.

Voor dringende hulp bel steeds 101.



Politiehuis Landen

Populierendreef 2
3400 Landen
011/884 884
Maandag, dinsdag, donderdag en vrijdag
geopend van 8 u tot 16 u
Woensdag geopend van 8 u tot 19u30



Politiehuis Tienen

Gilainstraat 109
3300 Tienen
016 805 805
Maandag tot en met zondag
permanent geopend



Politiepost Hoegaarden

Gemeenteplein 1
3320 Hoegaarden
016/76 87 90
Maandag tot en met vrijdag van 9u tot 12 u
Dinsdagavond van 16u tot 19u30
Maandagavond van 14u tot 19u30



Politiepost Linter

Helen-Bosstraat 43
3350 Linter
011/78 91 40
Dinsdag tot en met vrijdag
van 9u tot 12 u



Politiepost Zoutleeuw

Sint-Truidensesteenweg 1B
3440 Zoutleeuw
011/70 58 30
Maandag tot en met vrijdag 9u tot 12u
Op donderdagavond van 16 u tot 19u30



#SamenMetRespect

Uw wijkinspecteur

LANDEN

011 884 884

PZ.Getevallei.Wijk.Landen@police.belgium.eu

Landen centrum oost
Christine Vanschooren

Landen centrum west
Bert Noe

Waasmont, Walshoutem, Wezeren, Walsbets
Danny Lenaerts

Attenhoven, Neerlanden, Rumsdorp
An Goedefroy

Overwinden, Neerwinden, Laar, Ezemaal, Eliksem, Wange
Martje Grossen

ZOUTLEEUW

011 70 58 30

PZ.Getevallei.Wijk.Zoutleeuw@police.belgium.eu

**Zoutleeuw centrum, grote as Ossenweg,
as Durasweg-Klipstraat**
Bregt Lemmens

Budingen, Helen-Bos, Bos
Stephane Lox

Halle-Booienhoven, Dormaal, Achterzijde Het Vinne
Livia Vanwinckel

LINTER

011 78 91 40

PZ.Getevallei.Wijk.Linter@police.belgium.eu

Neerlinter, Wommersom, Neerhespen
Robby Vanmarsenille

Overhespen, Orsmaal, Melkwezer, Drieslinter
Laurien Vandebosch

TIENEN

016/805 805

PZ.Getevallei.Wijk.Tienen@police.belgium.eu

Centrum Grote Markt, Kliniekstraat
Cathy Van Den Broek

Centrum station
Ronny Baeken

Centrum Wolmarkt, Reizigersstraat
Patrick Kustermans

Vissenaken
Stefaan Raymaekers

Kumtich
Martino Vuerstaek

Goetsenhoven, Bost
Stefan Strobbe

Industriepark, Viandra, Oorbeek, Overlaar, Kapucijnenhof
Catherine Lambin

Oplinter
Katia Pelegrin

Hakendover, Grimde
Stijn Vertongen

HOEGAARDEN

016/76 87 90

PZ.Getevallei.Wijk.Hoegaarden@police.belgium.eu

Meldert, Hauthem, Hoxem, Rommersom
Pascal Ausloos

Hoegaarden Centrum
Geert Claes

Outgaarden
Jacobus Helewaut



Onze nieuwe website

Bij een nieuwe politiezone hoort een nieuwe website. De website werd in een nieuw kleedje gestoken. Hierbij is gebruiksvriendelijkheid het motto: wat de gebruiker wilt en zoekt staat centraal. Onze website is mobile vriendelijk, wat wil zeggen dat men zelfs op het kleinste toestel kan genieten van een enorme gebruiksvriendelijkheid.

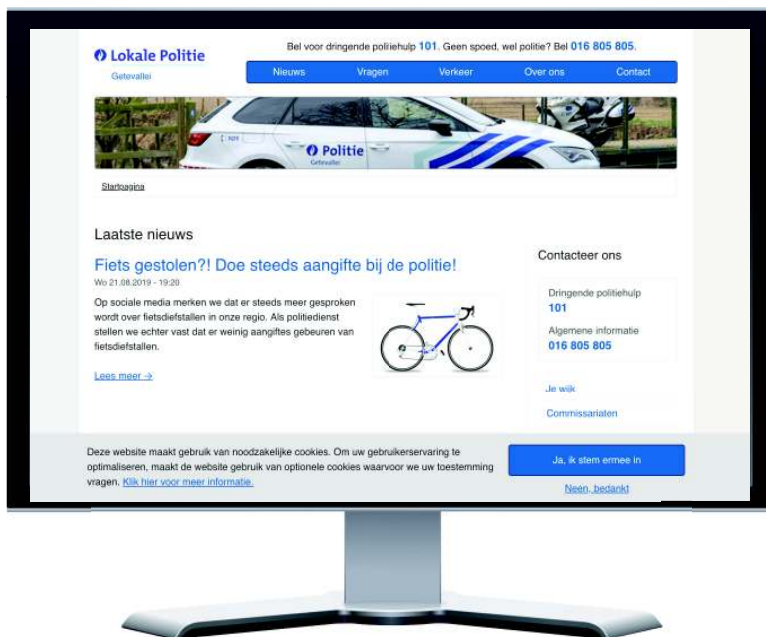

Onze website is modern en fris en bevat heel wat nieuwigheden om te ontdekken. We stellen u graag enkele nieuwe elementen voor die u kan terugvinden:

Ons nieuwsoverzicht

Onze website wordt up-to-date gehouden met actuele berichten. U kan er nieuwsberichten, maar ook actuele thema's en tips op vinden.

Veelgestelde vragen

Op onze website proberen we alle informatie te plaatsen die u kan verder helpen. Er is een overzicht van veelgestelde vragen waar u mogelijks een antwoord kan vinden op uw vraag. Aan de hand van een zoekveld kan je zoektermen ingeven om het zoeken nog makkelijker te maken.



Uw wijkspecteur

Met een zoekfunctie kan u zeer snel terugvinden wie uw wijkspecteur is en op welke manier u hem/haar kan bereiken in onze politiezone.

Feliciteatie -en klachtenformulier

Uw feedback is belangrijk voor ons!

Voor felicitaties of klachten kan u ons steeds bereiken via mail, of kan u op onze website een felicitatie- of klachtenformulier invullen

U kan onze nieuwe website vinden via **www.politiegetevallei.be**

Opmerkingen, suggesties of problemen kan u melden via het mailadres PZ.Getevallei.Communicatie@police.belgium.eu

Politiezone Getevallei op Facebook!

Sociale media zijn niet meer weg te denken uit onze samenleving.

Ook onze politiezone heeft een Facebookpagina.

Met onze facebookpagina willen we u als burger op de hoogte houden van het recente nieuws in onze politiezone.

We posten er nieuwsberichten, tips, verloren dieren,....

Op deze manier blijft u up-to-date van alle recente gebeurtenissen en belangrijke informatie.

Door het gebruik van sociale media hopen we een nog groter publiek te bereiken.



U kan ons vinden via **FACEBOOK Politie Getevallei**

U kan onze pagina steeds volgen om op de hoogte te blijven van het laatste nieuws in onze politiezone!

Let op!

Facebook dient niet om noodoproepen te plaatsen of dringende meldingen te doen!
Bel voor dringende politiehulp **101**. Geen spoed, wel politie? Bel **016 805 805**.

Veilig naar school

Uit cijfers van VIAS, het Belgisch instituut voor verkeersveiligheid, blijkt dat er elke dag in ons land tien verkeersongevallen gebeuren waarbij een kind jonger dan 15 jaar gewond raakt. De ongevallen gebeuren voornamelijk voor en na schooltijd, en in bijna de helft van de gevallen was het kind met de fiets of te voet.

Het nieuwe schooljaar 2019-2020 is van start gegaan en het is voor de politiezone Getevallei belangrijk om dit veilig te laten verlopen. De politie zal aan de schoolpoorten en in het straatbeeld aanwezig zijn. Op regelmatige basis en verspreid over het hele grondgebied zullen zowel de wijk- als verkeersdienst schooltoezicht doen. Onze politiezone telt een groot aantal scholen waar het tijdens de ochtend en het schooleinde heel druk kan zijn. Wij willen met een hulpvaardige en preventieve aanpak de verkeersveiligheid verhogen aan de scholen. Wij rekenen hierbij op ieders medewerking.

Veiligheid en toezicht aan de school is echter geen exclusieve taak voor politie. Ook de school en ouders dragen bij om het schooljaar veilig en positief in te zetten.

Hieronder geven wij een aantal tips om je kind op een veilige manier naar school te brengen en de schoolpoort te laten binnenstappen.

Komt je kind...

Te voet

- **Stippel vooraf de veiligste weg uit.**

Dit is niet altijd de kortste weg. Kies zoveel mogelijk voor straten met brede trottoirs of goed begaanbare bermen.

- **Kleine kinderen bij de hand houden.**

Je kind kan plots tussen geparkeerde auto's de straat oplopen wat tot zware ongevallen kan leiden.

- **Wandel zo dicht mogelijk tegen de huizen.**

Probeer zo ver mogelijk van de rijbaan te wandelen.

- **Gebruik het zebrapad om veilig over te steken.**

Oversteekplaatsen voor voetgangers (zebrapaden) zijn aangelegd om veilig over te steken. Elke bestuurder moet stoppen wanneer een voetganger oversteekt of op het punt staat om over te steken. Scholen hebben één of meerdere "zebrapaden" voor voetgangers en je kind leert op school hoe men op een veilige manier de straat kan oversteken. Geef het goede voorbeeld en gebruik dus steeds de zebbrapaden.

- **Wacht je kind nooit op aan de overkant van de straat.**

Het kind zou zomaar, zonder uitkijken, de straat kunnen overlopen.

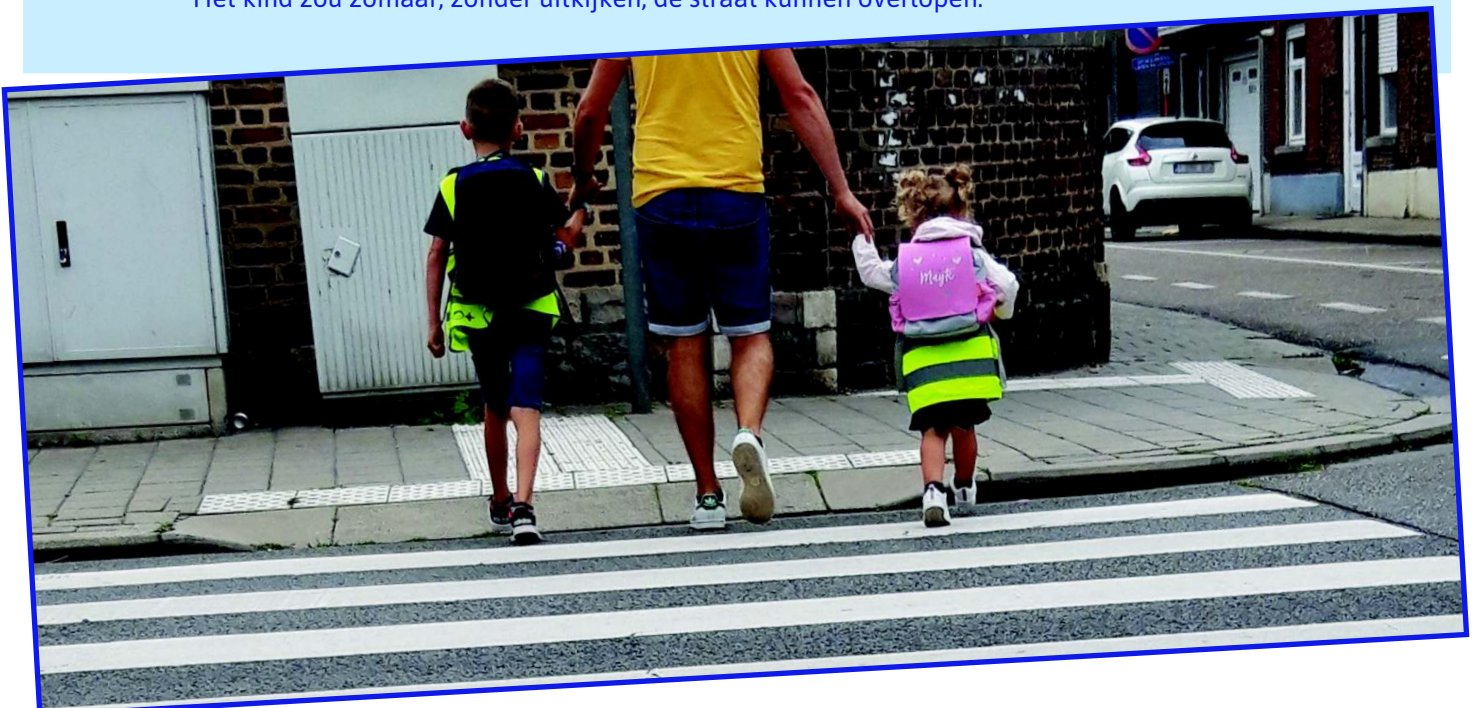

Met de fiets

Je kind zal op een bepaald moment vragen om met de fiets naar school te mogen gaan. Als ouder bekijk je best of je kind voldoende ervaring heeft om zich veilig met de fiets in het verkeer te begeven. Volgende tips kunnen je helpen om deze inschatting te maken:

- **Stippel de route naar en van school vooraf uit.**

Een rustige, iets langere weg is vaak veiliger dan een korte, maar drukke route. Oefen deze route ook samen met je kind.

- **Zichtbaarheid is een sleutelbegrip in het verkeer.**

Een fluohesje, een vlaggetje achteraan op de fiets, reflecterende kledij, witte reflecterende strook op de banden,... zijn nuttige hulpmiddelen om de zichtbaarheid van je kind in het verkeer te vergroten.

- **Geen gsm, ipod of mp3 speler op de fiets.**

Je hebt je volle aandacht nodig op de weg.

- **Oogcontact met bestuurders** is belangrijk voor de veiligheid van elke fietser.

Leer je kind het belang van oogcontact.

- **Achter elkaar fietsen** is de veiligste manier om je in het verkeer te begeven.

- **De fietshelm** is een noodzakelijk "item" en beschermt het hoofd bij een val. Zorg dat je kind een fatsoenlijke en goedgekeurde helm draagt. Laat je kind zelf de helm kiezen, mooie kleurtjes of tekeningen zetten aan om de helm te dragen.

- **Basiskennis van de belangrijkste verkeersregels** is natuurlijk onmisbaar. Zorg dat je kind deze beheerst en toepast.

- **Laat overbodige ballast thuis!** Een te zware boekentas kan hinderlijk zijn en voor gevaarlijke situaties zorgen. Laat onnodige boeken dus thuis.

- **Controleer de fiets van je kind regelmatig.**

Reflectoren, het fietslicht voor- en achteraan, de remmen en de bel moeten goed werken.



Met de bus

De bus is op zich een veilige manier om naar school te gaan, maar het blijft belangrijk om je kind te leren zich veilig te gedragen.



- **Kom tijdig naar de bushalte.**
Zorg dat je op tijd aan de bushalte staat zodat je kind niet nog snel moet oversteken of een fietspad moet kruisen als de bus nadert.
- **Hou voldoende afstand** als de bus eraan komt.
- **Wacht tot de bus volledig stilstaat** om naar de deur te gaan om in te stappen.
- Laat je kind **niet drummen bij het opstappen**.
- **Kijk uit voor fietsers bij het uitstappen.**
- **Steek de straat pas over nadat de bus is vertrokken.**

Het is veiliger om over te steken als de bus reeds vertrokken is, aangezien je dan zelf meer ziet en andere bestuurders je ook beter opmerken.

Met de wagen

Als ouder ben je een voorbeeld voor je kind. Enkele zaken waar je dus zeker aan moet denken:

- **Klik jezelf en de kinderen veilig vast.**
Zorg dat je kind correct is vastgeklikt vooraleer je zelf plaatsneemt in de wagen en je veiligheidsgordel vastmaakt.
- **Gebruik een geschikt kinderbeveiligingssysteem.**
Volgens de geldende wetgeving moet een kind kleiner dan 1,35 meter in een aangepast beveiligingssysteem (kinderzitje of verhogingskussen) worden vervoerd.
 - Een kinderzitje gebruik je tot je kind 18 kg weegt, of schakel iets sneller over wanneer het hoofdje reeds boven het zitje uitsteekt.
 - Vanaf 15 kg kan je een verhogingskussen in combinatie met de veiligheidsgordel gebruiken. Om je kind optimaal te beschermen, moet de gordel steeds correct worden gedragen, dus nooit onder de arm of achter de rug!
- **Parkeer reglementair.**
Trottoirs, fietspaden en oversteekplaatsen voor voetgangers zijn niet gemaakt om auto's op te parkeren. Fout geparkeerde voertuigen belemmeren het zicht. Kinderen zien dan zelf minder tijdens het oversteken van de weg, maar worden zelf ook minder goed opgemerkt door andere weggebruikers. Dit zorgt voor gevaarlijke situaties.
- **"Kiss and ride-zones"** zijn geen parkeerplaatsen. Zoek een correcte parkeerplaats even verderop.
- **Laat uw kind altijd aan de kant van de school uitstappen**, of tenminste aan de kant van het voetpad.
- **Let steeds op uw snelheid**, niet alleen in de directe nabijheid van de school.



Gemachtigde opzichters

De gemachtigde opzichters zijn een belangrijke en onmisbare schakel om de verkeersveiligheid aan de scholen te verhogen. Zij zorgen er voor dat kinderen op een veilige manier de straat kunnen oversteken en zo veilig de schoolpoort bereiken.



Wat is een gemachtigd opzichter?

Een gemachtigd opzichter heeft een cursus gevolgd bij de lokale politie en zet zich vrijwillig in voor de verkeersveiligheid. Na het volgen van de opleiding krijgt hij/zij een machtiging van de burgemeester om deze taak uit te oefenen.

Welke bevoegdheden heeft de gemachtigd opzichter?

Een gemachtigd opzichter heeft de bevoegdheid om groepen voetgangers (kinderen, scholieren, bejaarden, personen met een handicap) veilig te laten oversteken.

Hij/zij mag daarbij aanwijzingen geven aan andere weggebruikers en het verkeer stilleggen, maar mag het verkeer niet regelen.

Hoe kan je ze herkennen?

Je kan ze herkennen aan de wettelijke uitrusting die ze gebruiken:

- het reflecterend stopbordje C3 op steel met een minimum doorsnede van 15 cm;
- de nationale driekleuren armband met daarop de naam van de gemeente(n).

Naast de bovengenoemde uitrusting, kunnen zij aanvullend ook gebruik maken van een fluovest of reflecterende armbanden om hun zichtbaarheid te verhogen.



**#SamenMetRespect... Onze kinderen gaan ook dit schooljaar veilig terug naar school!
Laten we ons hiervoor samen inzetten!!
En daar gaan ze... Veel succes!!!!**

Hoe kan u ons bereiken?

Bel voor dringende politiehulp **101**.
Geen spoed, wel politie? Bel **016 805 805**.



- Politiezone Getevallei, Gilainstraat 109, 3300 Tienen
- PZ.Getevallei@police.belgium.eu
- www.politiegetevallei.be
- FACEBOOK Politie Getevallei

Onze openingsuren:

Maandag	Dinsdag	Woensdag	Donderdag	Vrijdag	Weekend en feestdagen
Politiehuis Tienen 016/805 805					
Permanent geopend	Permanent geopend	Permanent geopend	Permanent geopend	Permanent geopend	Permanent geopend
Politiehuis Landen 011/884 884					
8 -16	8 -16	8 -19.30	8 - 16	8 - 16	Gesloten
Politiepost Hoegaarden 016/76 87 90					
9-12	9-12 16-19.30	9-12	9-12	9-12	Gesloten
Politiepost Linter 011/78 91 40					
14.00 – 19.30	9-12	9-12	9-12	9-12	Gesloten
Politiepost Zoutleeuw 011/70 58 30					
9-12	9-12	9-12	9-12 16-19.30	9-12	Gesloten

